



Game 2

ゲーム2

Ge-mu ni.

[HOMETOWN]

すんでいるところ

Sundeiru tokoro



LET'S TALK ABOUT YOUR HOMETOWN.

すんでいるところについて、はなそう

Sundeiru tokoro ni tsuite hanasou.

Repeat after your tutor.

せんせいのあとにつづいて、いおう。

Sensei mo ato ni tsuduite iou.

1

My house is...

わたしのいえは

Watashi no ie wa



NEW.

あたらしいです。

Atarashii desu.

OLD.

ふるいです。

Furui desu.

2

My hometown is...

わたしのすんでいるところは

Watashi no sundeiru tokoro wa



URBAN.

とかいです。

Tokai desu.

RURAL.

いなかです。

inaka desu.

3

My neighbors are...

ちかくにすんでいるひとは

Chikaku ni sundeiru hito wa



NOISY.

にぎやかです。

Nigiyaka desu.

FRIENDLY.

なかよしです。

Nakayoshi desu.



WHERE IS S/HE?

どこであえるかな？

Doko de aeru kana?

Repeat after your tutor.

せんせいのあとにつづいて、いおう。

Sensei mo ato ni tsuduite iou.

Where is HE?

どこにいるかな？

Doko ni iru kana?



+ is at the +

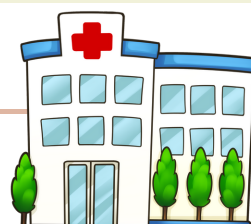

HOSPITAL.

びょういん

Byouin

Where is SHE?

どこにいるかな？

Doko ni iru kana?



+ is at the +

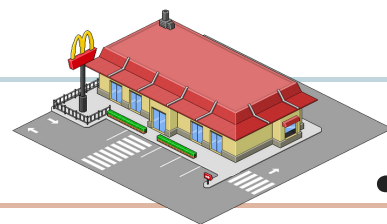

RESTAURANT.

レストラン

Resutoran

Where are THEY?

どこにいるかな？

Doko ni iru kana?



+ are at the +



PARK.

こうえん

Kouen

Good job! Thanks for today. Bye!

よくできたね！きょうはありがとう。ばいばい！

Yoku dekitane! Kyou wa arigatou. Bai bai!